



ALTERNANZA SCUOLA /LAVORO ANNO 2014-2015

Tutor Aziendale: Valter Montanelli

Tutor Scolastico: Roberto Crescioli

Stagisti: Magnani Rachele e Piga Manuel

Durante il nostro lavoro ci siamo occupati di:

- ⦿ **Manutenzione ordinaria** gli interventi edilizi che riguardano le opere di riparazione, rinnovamento e sostituzione delle finiture degli edifici e quelle necessarie ad integrare o mantenere in efficienza gli impianti tecnologici esistenti.
- ⦿ **Manutenzione straordinaria** le opere e le modifiche necessarie per rinnovare e sostituire parti anche strutturali degli edifici, nonché per realizzare ed integrare i servizi igienico-sanitari e tecnologici, sempre che non alterino i volumi e le superfici delle singole unità immobiliari e non comportino modifiche delle destinazioni di uso.

In particolare...

Il nostro lavoro si è basato principalmente nella progettazione, manutenzione e ristrutturazione di alcuni edifici di proprietà dal Consiglio Regionale della Toscana.

Quanto segue, illustra interventi e realizzazione di progetti da noi analizzati dalla loro progettazione alla realizzazione...

- **STATO ATTUALE**

Sopralluogo al rifacimento parziale di copertura del Palazzo Panciatichi



Sopralluogo al tetto durante la nuova posa in opera del manto di copertura



Conclusione del lavoro



- Assistenza dell'ufficio tecnico durante la seduta del Consiglio Regionale.



Rilievo, restituzione grafica e aggiornamento piante di alcune stanze dei vari palazzi in custodia al CRT.

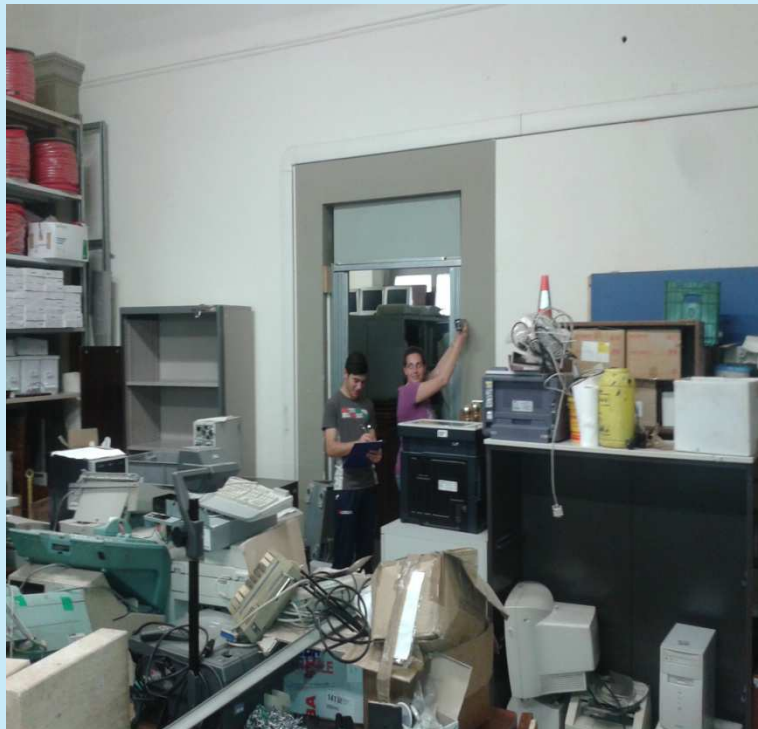

Restituzione grafica

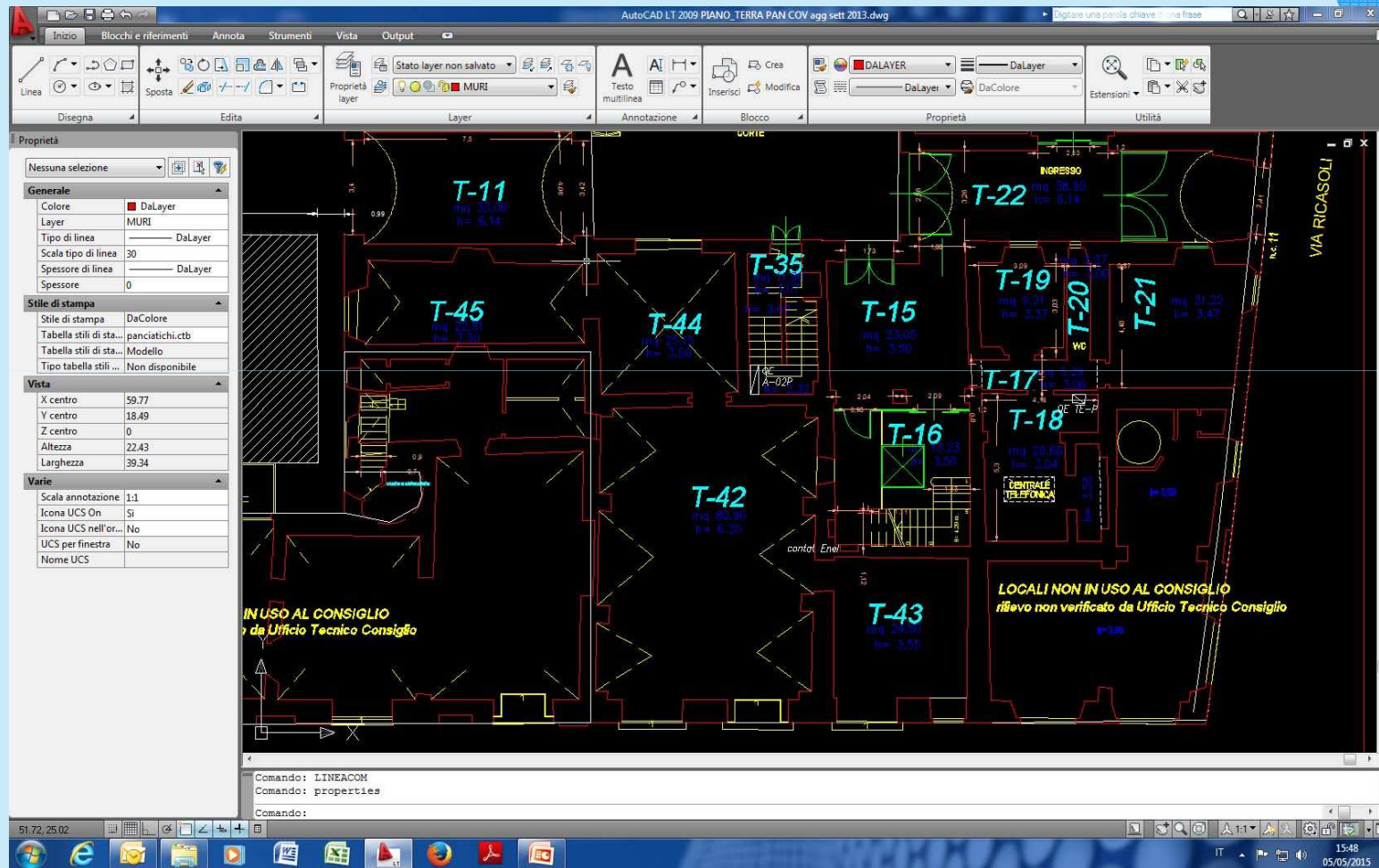

- Ripristino e restauro di infissi esterni e persiane di Palazzo Bastogi.

- ◉ Gli uffici del Consiglio della Regione Toscana presenti nel **Palazzo Bastogi** presentano vari danni, per quanto riguarda infissi esterni e persiane in pessimo stato di manutenzione. Abbiamo verificato il giusto funzionamento di queste e annotato i vari problemi.



- Ripristino e restauro di infissi esterni e persiane di Palazzo Bastogi.

- Risultato della nostra indagine

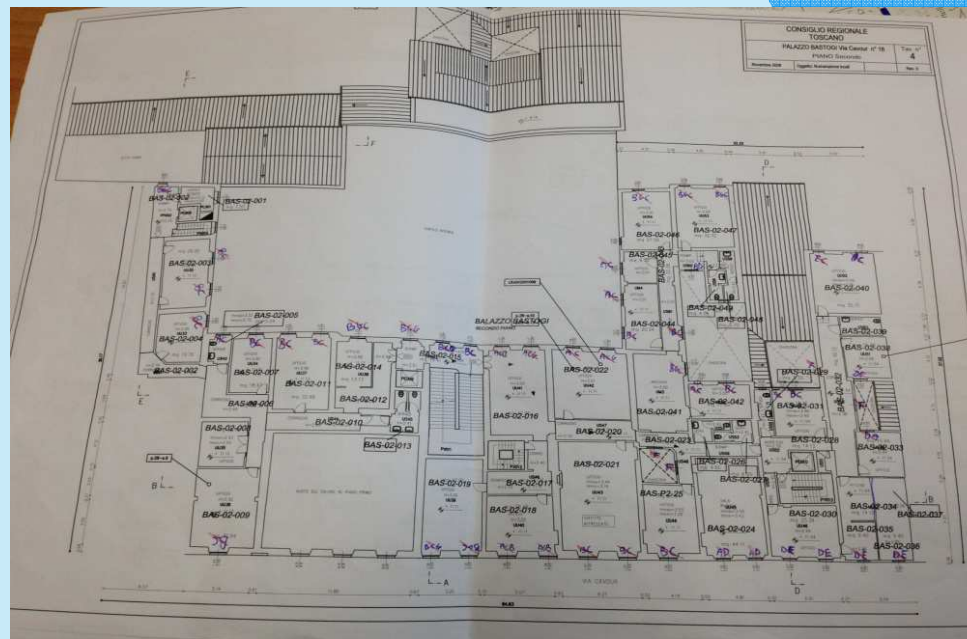

Controllo contabilità imprese: revisione contabilità periodica al fine di redigere il S.A.L. semestrale



- Progettazione opere di manutenzione straordinaria dell'Aula consiliare



Prima dei lavori



Prima dei
lavori:
situazione
attuale



Scelta e studio dei materiali per la nuova aula del consiglio



I nostri sopralluoghi



Durante i lavori





Verifiche e rilievi dei lavori in corso



... a lavori praticamente
conclusi



... a lavori praticamente
conclusi

Uno speciale ringraziamento
per la bella esperienza
offerta dal professore
Roberto Crescioli e dal tutor
aziendale Valter Montanelli.

Consiglio Regionale della
Toscana
il 12.05.2015