REGIONE TOSCANA

Consiglio Regionale

biblioteca della Toscana
Pietro Leopoldo

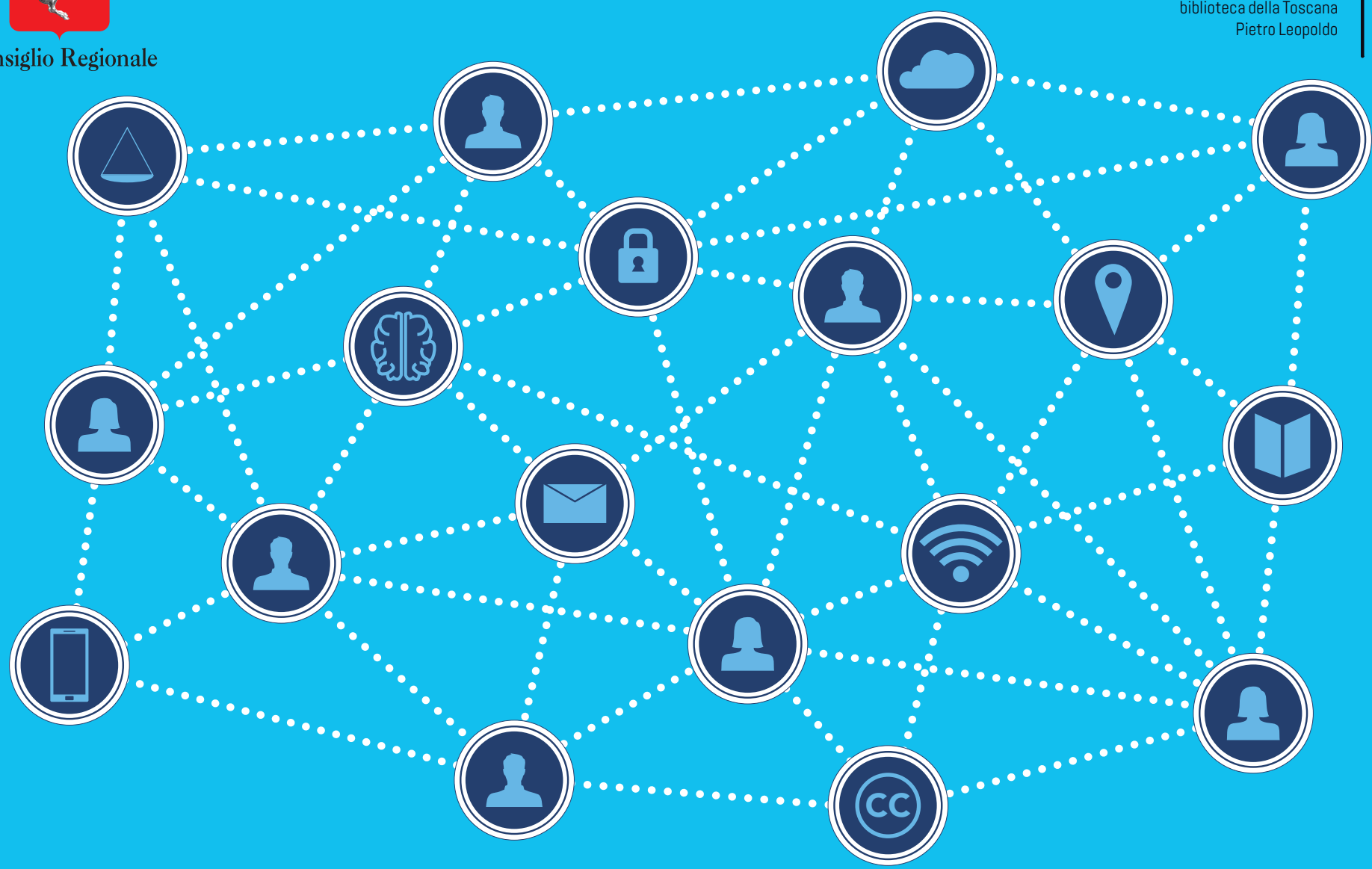

#Internet&Diritto

il futuro in biblioteca

settima edizione - 2025

Lunedì 31 marzo 2025, ore 17.00
Oracoli digitali: algoritmi e predittività

Lunedì 5 maggio 2025, ore 17.00
Cyber law. Diritto e cybersicurezza

Lunedì 16 giugno 2025, ore 17.00
Influencer virtuali e vite digitali

Lunedì 15 settembre 2025, ore 17.00
Il valore economico dei dati personali

Lunedì 20 ottobre 2025, ore 17.00
Il reato nella rete

Lunedì 17 novembre 2025, ore 17.00
AI Act. L'intelligenza artificiale nella regolazione europea

Biblioteca della Toscana Pietro Leopoldo

I webinar si potranno seguire dalla pagina Facebook del Consiglio regionale della Toscana e dal canale YouTube della Biblioteca

/@CRToscana
#BibliotecaDellaToscana
#InternetDiritto

www.consiglio.regione.toscana.it/biblioteca

Stampato dalla tipografia del Consiglio regionale della Toscana