REGIONE TOSCANA

Consiglio Regionale

biblioteca della Toscana
Pietro Leopoldo

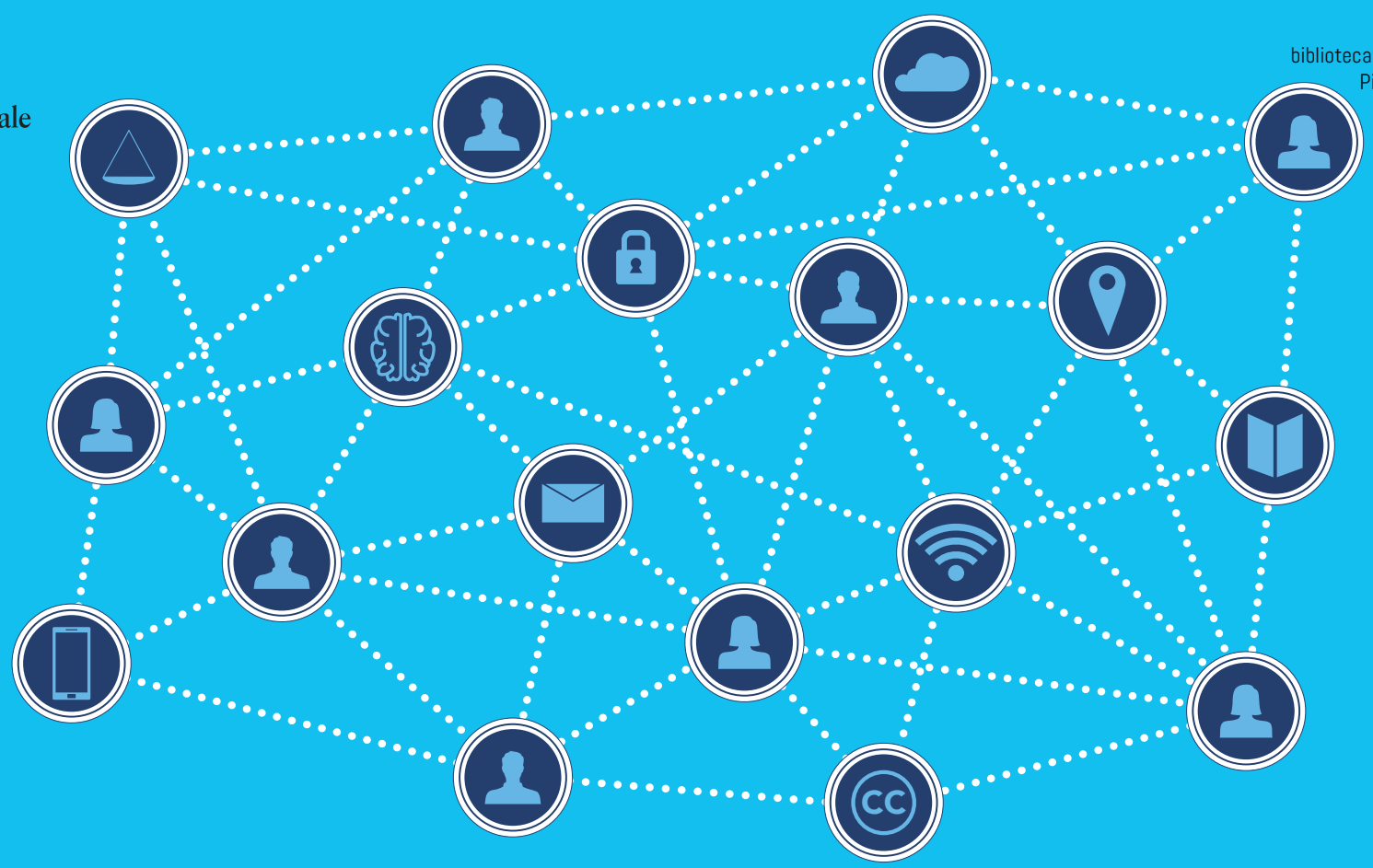

#Internet&Diritto • *il futuro in biblioteca*

quarta edizione - 2022

Il Presidente del Consiglio regionale della Toscana invita al webinar

Umani e macchine: chi prende le decisioni?

Presentazione del volume **Incoscienza artificiale: come fanno le macchine a prevedere per noi** di Massimo Chiriatti, con la prefazione di Luciano Floridi e la postfazione di Vincenzo Paglia (Luiss University Press, 2021)

Saluti
il Presidente del Consiglio regionale

Intervengono
Massimo Chiriatti, tecnologo e dirigente informatico (Lenovo)
Vincenzo Colarocco, avvocato e presidente del Circolo dei Giuristi Telematici

Modera
Fernanda Faini, docente, Università di Pisa e Università Cattolica

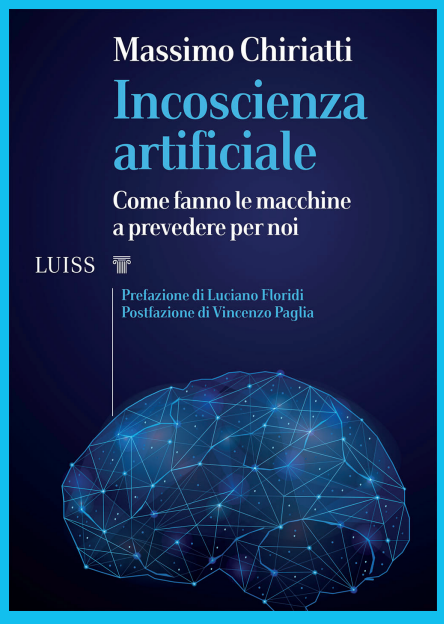

L'autore ci ricorda che le macchine sono dei meri esecutori di istruzioni impartite dall'uomo sotto forma di numeri e formule e invita a riflettere sul ruolo che dovremo avere in futuro per essere ancora noi a decidere. Sarà necessario governare l'enorme potenziale tecnologico che abbiamo tra le mani, guidando le scelte delle intelligenze artificiali con consapevolezza, coraggio ed emozioni del tutto umane.

Venerdì 17 giugno 2022, ore 17.00

Biblioteca della Toscana Pietro Leopoldo

Il webinar si potrà seguire dalla pagina Facebook del Consiglio regionale della Toscana e dal canale YouTube della Biblioteca

/@CRToscana
#BibliotecaDellaToscana
#InternetDiritto

www.consiglio.regione.toscana.it/biblioteca

Stampato dalla tipografia del Consiglio regionale della Toscana